Click Here

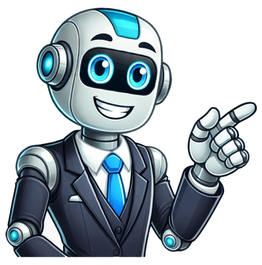

Aceite de neem para manchas en la cara

El aceite de neem, obtenido de la semilla del árbol de neem, ha sido utilizado desde hace siglos en la medicina tradicional india por sus múltiples propiedades beneficiosas para la salud. En el caso del cuidado facial, el aceite de neem ofrece numerosos beneficios gracias a su potente acción antioxidante y antibacterial. Además, sus propiedades hidratantes y calmantes ayudan a reducir las imperfecciones, equilibrar la producción de sebo y mejorar la apariencia general de la piel del rostro. Descubre cómo incorporar este maravilloso ingrediente natural en tu rutina de cuidado facial y disfruta de sus beneficios para lucir una piel radiante y saludable. Índice de Contenido El aceite de neem es conocido por sus propiedades beneficiosas para la piel, especialmente en el tratamiento del acné y las espinillas. A continuación, se enumeran los beneficios que ofrece este aceite: 1. Eliminación de bacterias: El aceite de neem tiene propiedades antibacterianas que ayudan a eliminar las bacterias causantes del acné y las espinillas. Esto reduce la inflamación y promueve una piel más limpia y clara. 2. Reducción de la producción de sebo: El exceso de producción de sebo es una de las principales causas del acné. El aceite de neem ayuda a regular la producción de sebo en la piel, evitando la obstrucción de los poros y reduciendo la aparición de granitos. 3. Propiedades antiinflamatorias: El aceite de neem contiene compuestos antiinflamatorios que ayudan a calmar y reducir la inflamación asociada con el acné y las espinillas. Esto puede disminuir el enrojecimiento y la hinchazón en la piel afectada. 4. Propiedades antioxidantes: Los antioxidantes presentes en el aceite de neem ayudan a proteger la piel contra los daños causados por los radicales libres. Esto puede prevenir la formación de nuevas imperfecciones y promover una piel más saludable.Lee También8 increíbles beneficios de la jalea real en la piel que cambiarán tu rutina de cuidado facial 5. Cicatrización de la piel: El aceite de neem también ayuda en el proceso de cicatrización de la piel. Puede reducir la apariencia de marcas y cicatrices dejadas por el acné y las espinillas, promoviendo una piel más uniforme y sin imperfecciones. Para aprovechar al máximo los beneficios del aceite de neem en el rostro, se recomienda aplicarlo directamente sobre las áreas afectadas. Puedes masajear suavemente el aceite sobre la piel limpia, dejándolo actuar durante unos minutos antes de enjuagar con agua tibia. Repite este proceso regularmente para obtener mejores resultados. Recuerda que cada piel es diferente, por lo que es importante realizar una prueba de sensibilidad antes de utilizar cualquier producto nuevo. Si experimentas alguna reacción adversa, suspende su uso y consulta a un dermatólogo. El aceite de neem ofrece múltiples beneficios para el tratamiento del acné y las espinillas. Sus propiedades antibacterianas, antiinflamatorias, antioxidantes y cicatrizantes lo convierten en una opción natural y efectiva para mantener la piel libre de imperfecciones. Hidrata la piel seca. El aceite de neem es conocido por sus propiedades hidratantes, lo que lo convierte en un excelente aliado para las personas con piel seca. Su composición rica en ácidos grasos esenciales, como el ácido oleico y linoleico, así como vitamina E, permite que penetre profundamente en la piel y ayude a restaurar y mantener su nivel de humedad natural.Lee También8 increíbles beneficios del shampoo de caballo para fortalecer y revitalizar tu cabello Al aplicar el aceite de neem en el rostro, se crea una capa protectora que retiene la humedad y evita que se evapore demasiado rápido. Esto ayuda a prevenir la sequedad, descamación y sensación de tirantez que suelen experimentar las personas con piel seca. Además, el aceite de neem también tiene propiedades emolientes, lo que significa que ayuda a suavizar y alisar la piel, dejándola más flexible y elástica. Esto es especialmente beneficioso para aquellos que tienen piel seca y propensa a arrugas y líneas de expresión. Algunos de los beneficios del aceite de neem para la piel seca son: Hidratación profunda: El aceite de neem penetra en la piel y ayuda a restaurar su nivel de humedad. Prevención de la sequedad: Su capa protectora evita la evaporación rápida de la humedad, previniendo la sequedad y descamación. Suavidad y flexibilidad: Sus propiedades emolientes suavizan y alisan la piel, dejándola más flexible y elástica. El aceite de neem es una opción natural y efectiva para hidratar la piel seca y mejorar su apariencia general. Su capacidad para retener la humedad y suavizar la piel lo convierten en una opción ideal para aquellos que buscan una solución sin productos químicos agresivos. Reduce la apariencia de arrugas y líneas de expresión El aceite de neem tiene diversos beneficios para la piel, y uno de ellos es reducir la apariencia de arrugas y líneas de expresión. Este aceite es rico en antioxidantes que ayudan a combatir los radicales libres, responsables del envejecimiento prematuro de la piel. A continuación, se presentan algunos puntos destacados sobre cómo el aceite de neem puede contribuir a reducir las arrugas y líneas de expresión: 1. Propiedades antienvejecimiento: El aceite de neem contiene ácidos grasos esenciales, tales como el ácido oleico y el ácido linoleico, que ayudan a nutrir y regenerar la piel. Estos ácidos grasos promueven la producción de colágeno, lo cual mejora la elasticidad de la piel y reduce la apariencia de arrugas y líneas finas.Lee También7 increíbles beneficios para el pelo del aceite de oliva que debes conocer 2. Acción humectante: El aceite de neem funciona como un humectante natural, ayudando a mantener la piel hidratada y suave. La hidratación adecuada es fundamental para prevenir y reducir la aparición de arrugas. 3. Efecto antiinflamatorio: El aceite de neem tiene propiedades antiinflamatorias que pueden ayudar a disminuir la inflamación en la piel, lo cual puede ser beneficioso para reducir la apariencia de líneas de expresión causadas por la inflamación crónica. 4. Potente acción antioxidante: El aceite de neem contiene antioxidantes poderosos, como las catequinas y los carotenoides, que ayudan a proteger la piel de los daños causados por los radicales libres. Esto contribuye a prevenir el envejecimiento prematuro y reducir la apariencia de arrugas. 5. Estimulación de la circulación sanguínea: Al aplicar aceite de neem en el rostro mediante un suave masaje, se puede estimular la circulación sanguínea en la piel. Esto ayuda a mejorar el suministro de nutrientes y oxígeno a las células de la piel, promoviendo su regeneración y reduciendo la apariencia de arrugas. Es importante destacar que cada persona y tipo de piel es diferente, por lo que los resultados pueden variar. Se recomienda realizar una prueba de sensibilidad antes de aplicar aceite de neem en todo el rostro y consultar con un dermatólogo si se presentan reacciones adversas. Ayuda a controlar la producción de grasa El aceite de neem es conocido por sus numerosos beneficios para la piel, especialmente en el rostro. Uno de los beneficios destacados es su capacidad para controlar la producción de grasa. Lee También5 Increíbles Beneficios del Aceite de Oliva Para Fortalecer tus Uñas Beneficio: Ayuda a controlar la producción de grasa El aceite de neem actúa como un regulador natural de la producción de sebo, la sustancia que lubrica nuestra piel. Al aplicar aceite de neem en el rostro, ayuda a equilibrar el nivel de grasa, evitando así el exceso de brillo y reduciendo la aparición de acné y espinillas. Gracias a sus propiedades antibacterianas, el aceite de neem también previene la proliferación de bacterias en los poros, lo que puede conducir a la formación de granos y erupciones cutáneas. La efectividad del aceite de neem en el control de la producción de grasa ha sido respaldada por estudios científicos, que han demostrado su capacidad para inhibir la actividad de las glándulas sebáceas. Además, el aceite de neem es rico en ácidos grasos esenciales que ayudan a mantener la piel hidratada sin obstruir los poros. El aceite de neem es un aliado eficaz para controlar la producción de grasa en el rostro. Su capacidad para regular la secreción de sebo, prevenir la obstrucción de los poros y combatir las bacterias, lo convierten en una opción natural y efectiva para mantener una piel equilibrada y libre de brillo excesivo. Combate las infecciones bacterianas y fúngicas en la piel El aceite de neem tiene numerosos beneficios para la piel, y uno de ellos es que combate eficazmente las infecciones bacterianas y fúngicas. El neem, también conocido como margosa, es un árbol originario de la India que ha sido utilizado durante siglos en la medicina tradicional ayurvédica por sus propiedades curativas. El aceite de neem es rico en compuestos naturales como nimbidin, nimbin, azadiractina y meliantriol, los cuales poseen propiedades antimicrobianas y antifúngicas. Estas propiedades hacen del aceite de neem un excelente aliado para combatir infecciones en la piel causadas por bacterias y hongos. El aceite de neem puede utilizarse de diferentes formas para tratar estas infecciones. Puede aplicarse directamente sobre la piel afectada o diluirse en agua para hacer una solución tópica. También se puede añadir unas gotas de aceite de neem a tu crema hidratante o loción corporal habitual para aprovechar sus beneficios. Cuando se aplica en la piel, el aceite de neem actúa como un potente agente antibacteriano y antifúngico. Ayuda a eliminar las bacterias y hongos que causan infecciones cutáneas como el acné, la dermatitis, la psoriasis, las infecciones por hongos como la candidiasis, entre otras. Lee También5 beneficios sorprendentes de la pomada de la campana que no conocías Además de combatir las infecciones bacterianas y fúngicas, el aceite de neem también tiene propiedades antiinflamatorias que ayudan a reducir la inflamación y el enrojecimiento causados por estas infecciones. También puede aliviar la picazón, el ardor y otros síntomas asociados. Es importante destacar que el aceite de neem es seguro para su uso tópico, pero se recomienda realizar una prueba de alergia en una pequeña área de la piel antes de aplicarlo en todo el rostro o cuerpo. Algunas personas pueden ser sensibles al neem y experimentar reacciones adversas. El aceite de neem es un poderoso aliado para combatir las infecciones bacterianas y fúngicas en la piel. Sus propiedades antimicrobianas y antifúngicas ayudan a eliminar los microorganismos causantes de estas infecciones, mientras que sus propiedades antiinflamatorias alivian los síntomas asociados. No dudes en incorporar el aceite de neem en tu rutina de cuidado de la piel para disfrutar de sus beneficios. Calma e hidrata la piel irritada o sensible El aceite de neem es conocido por sus numerosos beneficios para la piel. Uno de estos beneficios es su capacidad para calmar e hidratar la piel irritada o sensible. Este aceite contiene propiedades antiinflamatorias y antioxidantes que ayudan a reducir la inflamación y aliviar el enrojecimiento y picazón en la piel. La aplicación regular de aceite de neem en el rostro puede proporcionar un alivio instantáneo a las personas con piel sensible o irritada. El aceite penetra profundamente en la piel, proporcionando hidratación duradera y evitando la pérdida de humedad. Esto ayuda a mantener la barrera cutánea intacta, evitando la sequedad y la descamación. El aceite de neem también tiene propiedades antibacterianas, lo que significa que puede ayudar a combatir las bacterias que pueden causar infecciones o empeorar los problemas de la piel. Esto es especialmente beneficioso para personas con acné o rosácea, ya que puede ayudar a reducir la aparición de brotes y promover una piel más clara y equilibrada.Lee También7 sorprendentes beneficios del aceite de argán en el cabello que debes conocer Además, el aceite de neem contiene ácidos grasos esenciales como el ácido linoleico y el ácido oleico, que son conocidos por sus propiedades emolientes. Estos ácidos grasos ayudan a suavizar y suavizar la piel, dejándola con una sensación de calma y confort. El aceite de neem es un excelente remedio natural para calmar e hidratar la piel irritada o sensible. Sus propiedades antiinflamatorias, antioxidantes, antibacterianas y emolientes lo convierten en un ingrediente eficaz para el cuidado de la piel. Asegúrese de consultar a un especialista antes de usar aceite de neem, especialmente si tiene alguna condición de la piel o alergias conocidas. Beneficios del aceite de neem en el rostro: Calma e hidrata la piel irritada o sensible Reduce la inflamación y el enrojecimiento Alivia la picazón y el ardor Combate las bacterias que causan infecciones Ayuda a prevenir brotes de acné y rosácea Suaviza y suaviza la piel Promueve una piel clara y equilibrada Recuerda que estos beneficios pueden variar dependiendo de cada persona y es importante realizar una prueba de sensibilidad antes de aplicar cualquier producto nuevo en la piel. Promueve la regeneración celular y la cicatrización de heridas El aceite de neem es conocido por sus múltiples beneficios para la piel, especialmente en el rostro. Uno de estos beneficios es su capacidad para promover la regeneración celular y la cicatrización de heridas. A continuación, se detallan algunas de las características más destacadas de este beneficio: - El aceite de neem es rico en antioxidantes, lo que ayuda a proteger las células de los daños causados por los radicales libres. Esto contribuye a mejorar la regeneración celular, ayudando a mantener una apariencia juvenil y saludable de la piel.Lee También7 increíbles beneficios de la máscara de gel frío para tu rostro - Los antioxidantes presentes en el aceite de neem también ayudan a acelerar el proceso de cicatrización de heridas. Estos antioxidantes ayudan a estimular la producción de colágeno, que es una proteína clave en la regeneración de tejidos y en la formación de cicatrices. - Además de sus propiedades antioxidantes, el aceite de neem también tiene propiedades antibacterianas y antiinflamatorias. Estas propiedades ayudan a prevenir infecciones en las heridas y reducir la inflamación, lo que facilita la cicatrización. - El aceite de neem también es conocido por su capacidad para aliviar el picor y la irritación de la piel. Esto puede ser beneficioso en el proceso de cicatrización, ya que ayuda a evitar que te rasques la herida y retrasa el proceso de curación. El aceite de neem es un aliado poderoso para revitalizar la piel del rostro y promover la regeneración celular y la cicatrización de heridas. Sus propiedades antioxidantes, antibacterianas y antiinflamatorias hacen que sea una opción efectiva y natural para cuidar la piel. El aceite de neem es conocido por sus numerosos beneficios para la piel, entre ellos destaca su capacidad para protegerla contra los daños ambientales y los radicales libres. Cuando nuestra piel está expuesta a factores externos como la contaminación, los rayos UV del sol y otros agentes irritantes, puede sufrir daños que afectan su apariencia y salud general. Sin embargo, el aceite de neem actúa como un escudo protector que ayuda a mantener la piel en óptimas condiciones.Lee También7 increíbles beneficios de la vitamina C en el cabello que debes conocer Este aceite contiene antioxidantes naturales que son eficaces para neutralizar los radicales libres presentes en el ambiente. Los radicales libres son moléculas inestables que pueden dañar las células de la piel y acelerar el proceso de envejecimiento. Al aplicar aceite de neem en el rostro, se crea una barrera protectora que reduce el impacto negativo de estos radicales y previene el deterioro prematuro de la piel. Además, el aceite de neem tiene propiedades antiinflamatorias, lo que lo convierte en un aliado ideal para calmar y aliviar la piel irritada. Esto es especialmente beneficioso para personas con problemas de sensibilidad o afecciones como el acné, ya que reduce la inflamación y promueve la cicatrización de la piel. Para aprovechar al máximo los beneficios del aceite de neem en la protección contra los daños ambientales y los radicales libres, se recomienda aplicarlo diariamente sobre la piel limpia y seca. Puedes masajear suavemente el aceite en el rostro, prestando especial atención a las áreas más expuestas, como la frente, las mejillas y el cuello. Si lo deseas, puedes combinar el aceite de neem con otros ingredientes naturales para potenciar sus efectos. El aceite de neem es un aliado natural para proteger la piel contra los daños ambientales y los radicales libres. Su uso regular puede ayudar a mantener una piel saludable, previniendo el envejecimiento prematuro y calmando la irritación. ¡Aprovecha todos los beneficios que este maravilloso aceite tiene para ofrecerte! Beneficios del aceite de neem en el rostro: Protege la piel contra los daños ambientales y los radicales libres Ayuda a prevenir el envejecimiento prematuro Promueve la cicatrización de la piel Puede ser utilizado en combinación con otros ingredientes naturales para potenciar sus efectos Recuerda siempre consultar con un profesional de la salud o dermatólogo antes de incorporar nuevos productos en tu rutina de cuidado facial. El aceite de neem es un escudo protector contra los daños ambientales. Contiene antioxidantes naturales que neutralizan los radicales libres. Previene el envejecimiento prematuro de la piel. Tiene propiedades antiinflamatorias que calman la irritación. Promueve la cicatrización de la piel. Mejora la textura y el tono de la piel El aceite de neem es conocido por sus diversos beneficios para la piel, y uno de ellos es que mejora la textura y el tono de la piel. Este aceite es rico en antioxidantes y ácidos grasos, lo que lo convierte en un excelente aliado para combatir los signos del envejecimiento y mantener una apariencia más joven y saludable. Beneficios de la mejora de la textura y el tono de la piel con aceite de neem: Ayuda a eliminar las impurezas y los puntos negros, dejando la piel limpia y suave. Equilibra la producción de sebo en la piel, lo que ayuda a controlar el exceso de grasa y prevenir el acné. Promueve la regeneración celular, lo que ayuda a reducir las manchas de la edad y las cicatrices del acné. Hidrata profundamente la piel, mejorando su elasticidad y evitando la sequedad y descamación. Reduce la apariencia de los poros dilatados, dejando la piel con un aspecto más uniforme y suave al tacto. Proporciona un efecto calmante y antiinflamatorio, ideal para pieles sensibles o irritadas. Es importante destacar que el uso regular y adecuado del aceite de neem en el rostro puede brindar resultados visibles en la mejora de la textura y el tono de la piel. Se recomienda aplicarlo sobre la piel limpia y masajear suavemente hasta su total absorción. Asimismo, es fundamental realizar una prueba de sensibilidad antes de utilizarlo por primera vez para evitar posibles reacciones alérgicas. El aceite de neem es un ingrediente natural con múltiples beneficios para la piel, y uno de ellos es su capacidad para mejorar la textura y el tono cutáneo. Su uso constante puede ayudar a obtener una piel más suave, uniforme y saludable. Proporciona un efecto antiinflamatorio y calmante para la piel roja o con tendencia a la inflamación El aceite de neem tiene numerosos beneficios para la piel, entre ellos destaca su capacidad para proporcionar un efecto antiinflamatorio y calmante especialmente en casos de piel roja o con tendencia a la inflamación. Este efecto se debe a la presencia de compuestos como los triterpenoides y los limonoides presentes en el aceite de neem. Estos compuestos tienen propiedades antiinflamatorias que pueden reducir la hinchazón y enrojecimiento de la piel. Además, el aceite de neem también contiene ácidos grasos esenciales que ayudan a hidratar y suavizar la piel, lo que contribuye a su efecto calmante. Esto es especialmente beneficioso para personas con pieles sensibles o con condiciones como rosácea o dermatitis. Para aprovechar al máximo los beneficios antiinflamatorios y calmantes del aceite de neem en el rostro, se recomienda aplicarlo de la siguiente manera: 1. Limpia tu rostro: Antes de aplicar el aceite de neem, asegúrate de limpiar y secar bien tu rostro para eliminar cualquier suciedad o impureza. 2. Diluye el aceite: El aceite de neem puede ser muy concentrado, por lo que se recomienda diluirlo antes de aplicarlo en el rostro. Puedes mezclar una o dos gotas de aceite de neem con una cucharada de algún aceite portador, como el aceite de jojoba o el aceite de almendras. 3. Aplica suavemente: Con ayuda de las yemas de tus dedos, aplica la mezcla de aceites sobre tu rostro, masajeando suavemente en movimientos circulares. Presta especial atención a las áreas rojas o inflamadas de tu piel. 4. Deja actuar: Deja que el aceite de neem se absorba por completo en tu piel antes de aplicar cualquier otro producto o maquillaje. Recuerda que cada persona es diferente, por lo que es importante realizar una prueba de sensibilidad antes de utilizar el aceite de neem en todo el rostro. Si experimentas alguna reacción adversa, suspende su uso y consulta a un dermatólogo. El aceite de neem es un aliado natural para cuidar la piel del rostro, ya que proporciona un efecto antiinflamatorio y calmante especialmente en casos de piel roja o con tendencia a la inflamación. Su uso regular puede ayudar a reducir la hinchazón, el enrojecimiento y a mantener la piel hidratada y suave. Beneficios del aceite de neem en el rostro: Proporciona un efecto antiinflamatorio y calmante. Reduce la hinchazón y el enrojecimiento de la piel. Hidrata y suaviza la piel. Especialmente beneficioso para personas con pieles sensibles o con condiciones como rosácea o dermatitis. 10 Beauty Uses of NEEM OIL! │ Acne, Hair Growth & Frizz, Dark Spots, Blackheads, & More! Preguntas Frecuentes ¡Explora las respuestas a las preguntas más comunes sobre los beneficios del aceite de neem en el rostro! 1. ¿Cuáles son los beneficios del aceite de neem para la piel del rostro? El aceite de neem es conocido por sus propiedades antibacterianas, antifúngicas y antiinflamatorias, lo que lo convierte en un excelente aliado para combatir el acné, reducir la inflamación, calmar la piel irritada y mejorar la apariencia de las cicatrices. 2. ¿Cómo debo utilizar el aceite de neem en mi rostro? Para aprovechar al máximo los beneficios del aceite de neem, puedes agregar unas gotas a tu crema hidratante diaria o usarlo como aceite facial nocturno. También puedes diluirlo en agua y aplicarlo como tónico en tu rutina de limpieza facial. Sí, el aceite de neem es seguro para la mayoría de las personas cuando se utiliza externamente. Sin embargo, se recomienda hacer una prueba de alergia antes de usarlo por primera vez. Si experimentas alguna reacción adversa, como enrojecimiento o irritación, deja de usarlo y consulta a un dermatólogo. 4. ¿Puede el aceite de neem ayudar con las manchas oscuras en la piel? Sí, el aceite de neem tiene propiedades aclarantes que pueden ayudar a reducir la apariencia de manchas oscuras en la piel. Se cree que sus componentes activos inhiben la producción de melanina, el pigmento responsable de la coloración de la piel. 5. ¿Existen contraindicaciones al usar aceite de neem en el rostro? Aunque el aceite de neem es generalmente seguro, se recomienda evitar su uso en mujeres embarazadas o en periodo de lactancia. Además, si tienes alguna condición médica preexistente o estás tomando medicamentos, es aconsejable hablar con un profesional de la salud antes de utilizarlo. Para cerrar El aceite de neem ofrece una amplia gama de beneficios para la piel del rostro. Sus propiedades antibacterianas, antifúngicas y antiinflamatorias lo convierten en un ingrediente natural efectivo para combatir el acné y mejorar la apariencia general de la piel. Asegúrate de seguir las instrucciones de uso y realizar pruebas de alergia para obtener los mejores resultados. ¡Comparte y deja tus comentarios! ¡Descubre más sobre los beneficios del aceite de neem en el rostro y comparte este artículo en tus redes sociales! Si tienes alguna pregunta o comentario, déjanos saber en la sección de comentarios. ¡Y no olvides ponerte en contacto con el administrador de este blog si necesitas más información o tienes alguna sugerencia! Si quieres conocer otros artículos parecidos a 10 increíbles beneficios del aceite de neem para tu rostro puedes visitar la categoría Belleza y Cuidado. El Aceite de Neem es un producto natural derivado de los árboles de Neem, también conocidos como Azadirachta indica. Este aceite se ha utilizado durante siglos en la medicina tradicional india debido a sus propiedades antimicrobianas y antiinflamatorias. En términos simples, el Aceite de Neem funciona para tratar las manchas en la cara debido a su capacidad para combatir las bacterias que causan el acné y reducir la inflamación en la piel. Una de las principales razones por las que el Aceite de Neem es efectivo para tratar las manchas en la cara es porque contiene compuestos bioactivos que tienen propiedades antibacterianas. Estos compuestos ayudan a eliminar las bacterias que obstruyen los poros de la piel y causan acné. Además, el Aceite de Neem también tiene propiedades antiinflamatorias, lo que ayuda a reducir la hinchazón y el enrojecimiento asociado con las manchas en la cara. Para utilizar el Aceite de Neem como tratamiento para las manchas en la cara, se puede aplicar directamente sobre la piel teniendo en cuenta la dilución necesaria para evitar irritaciones. Es recomendable mezclar el Aceite de Neem con otro aceite portador, como el aceite de jojoba o el aceite de almendras, para asegurarse de que la concentración sea adecuada. Se puede aplicar en las áreas afectadas antes de acostarse y dejarlo actuar durante toda la noche. Sin embargo, es importante realizar una prueba de parche antes de aplicarlo por primera vez para asegurarse de que no hay ninguna reacción alérgica. Es importante tener en cuenta que algunos estudios sugieren que el Aceite de Neem puede tener efectos secundarios, como irritación de la piel o alergias, en algunas personas. Por lo tanto, es recomendable realizar una prueba de parche y consultar a un dermatólogo antes de utilizarlo como tratamiento para las manchas en la cara. En conclusión, el Aceite de Neem es un producto natural con propiedades antibacterianas y antiinflamatorias que lo hacen efectivo para tratar las manchas en la cara. Sin embargo, es importante utilizarlo con precaución y consultar a un experto antes de comenzar cualquier tratamiento. Recuerda que cada persona es diferente y lo que funciona para algunos puede no funcionar para otros. 2. Propiedades del Aceite de Neem que lo hacen eficaz para eliminar manchas en la cara El aceite de neem es conocido por sus múltiples propiedades que lo hacen eficaz para eliminar manchas en la cara de forma natural. Este aceite se extrae de las semillas del árbol de neem, originario de la India, y ha sido utilizado durante siglos en la medicina tradicional hindú debido a sus beneficios para la piel. Una de las propiedades clave del aceite de neem es su potente acción antimicrobiana. Contiene compuestos como el azadiractin, que combate las bacterias causantes del acné y las manchas en la piel. Aplicar aceite de neem de forma tópica ayuda a reducir la inflamación y a eliminar las bacterias, lo que puede mejorar la apariencia de manchas y marcas en la cara. Otra propiedad destacada del aceite de neem es su capacidad para regular la producción de sebo en la piel. El exceso de sebo es uno de los principales factores que contribuyen a la formación de manchas y empeoramiento del acné. El aceite de neem ayuda a equilibrar la producción de sebo, reduciendo así la grasa en la piel y previniendo la formación de nuevas manchas. Además, el aceite de neem es rico en antioxidantes, que ayudan a combatir los radicales libres dañinos para la piel. Estos antioxidantes, como la vitamina E, ayudan a mejorar la textura de la piel y a reducir la apariencia de manchas y cicatrices. El aceite de neem también tiene propiedades hidratantes, que pueden ayudar a suavizar la piel y a reducir la pigmentación desigual. 3. Cómo utilizar el Aceite de Neem para tratar las manchas en el rostro El aceite de neem es un remedio natural y efectivo para tratar las manchas en el rostro. Este aceite proviene del árbol de neem, el cual es nativo de la India. Contiene propiedades antibacterianas y antiinflamatorias que ayudan a reducir el enrojecimiento y la inflamación de las manchas. Para utilizar el aceite de neem en el rostro, primero debes limpiar y secar tu piel. Luego, aplica una pequeña cantidad de aceite de neem en las áreas afectadas y masajea suavemente. Deja actuar el aceite durante al menos 15 minutos y luego enjuaga con agua tibia. Puedes repetir este proceso dos veces al día para obtener mejores resultados. Es importante tener en cuenta que el aceite de neem puede causar irritación en algunas personas, por lo que es recomendable realizar una prueba de parche antes de usarlo en todo el rostro. También se recomienda diluir el aceite de neem con un aceite portador, como el aceite de coco o de oliva, para reducir su potencial de irritación. No utilices aceite de neem puro: Diluirlo con un aceite portador ayudará a evitar posibles irritaciones en la piel. Masajea suavemente: Al aplicar el aceite de neem, asegúrate de masajear suavemente para ayudar a que la piel lo absorba correctamente. Sé constante: Los resultados no serán inmediatos, por lo que es importante ser constante y utilizar el aceite de neem regularmente para obtener resultados visibles. 4. Beneficios adicionales del Aceite de Neem para la salud de la piel facial El Aceite de Neem es conocido por sus numerosos beneficios para la salud de la piel facial. Además de sus propiedades antimicrobianas y antiinflamatorias, este aceite natural ofrece una serie de beneficios adicionales que pueden mejorar significativamente la apariencia y la salud de la piel. En primer lugar, el Aceite de Neem es un excelente humectante natural. Su alto contenido de ácidos grasos y vitamina E ayuda a hidratar y suavizar la piel seca, dejándola más flexible y con un aspecto más radiante. También puede ayudar a reducir la descamación y la picazón asociadas con problemas de piel como la psoriasis y el eczema. Otro beneficio del Aceite de Neem para la piel facial es su capacidad para combatir el envejecimiento. Este aceite contiene antioxidantes que ayudan a proteger la piel de los dañinos radicales libres, que son responsables del envejecimiento prematuro de la piel. Además, estimula la producción de colágeno, lo que ayuda a reducir la aparición de líneas finas y arrugas. Finalmente, el Aceite de Neem también es efectivo para tratar problemas de piel como el acné y las manchas. Sus propiedades antibacterianas ayudan a combatir las bacterias que causan el acné, mientras que sus propiedades antiinflamatorias y calmantes pueden ayudar a reducir la inflamación y el enrojecimiento asociados con esta afección. Además, puede ayudar a aclarar las manchas y las cicatrices dejadas por el acné. 5. Precauciones y consideraciones al usar Aceite de Neem para tratar manchas en la cara Los productos naturales para el cuidado de la piel, como el aceite de neem, han ganado popularidad en los últimos años debido a sus propiedades beneficiosas. Sin embargo, es importante tomar algunas precauciones y consideraciones al usar aceite de neem para tratar manchas en la cara. En primer lugar, es fundamental diluir el aceite de neem antes de aplicarlo en la piel. El uso directo del aceite puede ser demasiado fuerte y causar irritación o sensibilidad en la piel. Se recomienda mezclar una parte de aceite de neem con cuatro partes de un aceite portador, como el aceite de almendras o el aceite de coco, antes de aplicarlo sobre las manchas en la cara. Además, es importante realizar una prueba de sensibilidad antes de usar el aceite de neem en toda la cara. Aplica una pequeña cantidad del aceite diluido en una pequeña área de la piel y observa si hay alguna reacción adversa, como enrojecimiento, picazón o inflamación. Si se produce cualquier tipo de reacción, deja de usar el aceite de neem de inmediato. Finalmente, es recomendable usar el aceite de neem para tratar las manchas en la cara solo por la noche. Esto se debe a que el aceite puede dejar la piel con una apariencia grasosa, lo cual puede ser incómodo durante el día. Además, la exposición al sol después de usar el aceite puede aumentar la sensibilidad de la piel y provocar quemaduras. En resumen, el aceite de neem puede ser una opción natural y efectiva para tratar las manchas en la cara. Sin embargo, es importante diluirlo, realizar una prueba de sensibilidad y usarlo solo por la noche. Si sigues estas precauciones y consideraciones, podrás disfrutar de los beneficios del aceite de neem para mejorar la apariencia de tu piel. El aceite de neem es uno de los antioxidantes más populares para conseguir una piel tersa y libre de acné. Sus propiedades antibacterianas y antiinflamatorias, todas ellas cualidades ideales para este fin, de acuerdo con las químicas cosméticas Victoria Fu y Gloria Lu, de Chemist Confessions.Las especialistas aclaran que aunque es un buen ingrediente para complementar otro tratamiento para el acné, no debería de suplirlo, ya que las pruebas científicas aún son limitadas. Sin embargo, se ha demostrado que puede ayudar a prevenir los brotes gracias a sus propiedades antibacterianas, así como calmar enrojecimientos.El aceite de neem resulta ideal para curar el acné inflamatorio por hacer que la respuesta del cuerpo para reaccionar a las bacterias sea más lenta. Si bien el acné sucede cuando las glándulas sebáceas producen demasiado aceite y los poros se obstruyen, el acné inflamatorio ocurre cuando el cuerpo reconoce estas bacterias y envía glóbulos blancos para atacarla. Al frenar esta respuesta inflamatoria del cuerpo, los brotes pueden ser menos frecuentes si se usa como parte del cuidado de la piel.El aceite de neem puede ser aplicado diluido en aceite de almendras. Getty Images.Asimismo, estudios han demostrado que dos componentes que lo conforma: la azadiractina y el nimbolide, combaten desechos dañinos para la salud de la piel, y que resulta muy útil para aquellos que padecen cicatrices del acné o la hiperpigmentación después de haber habido un brote.¿Cómo aplica el aceite de neem?Consigue un producto que sea orgánico y que hayan sido formulados para uso facial, ya que estos serán diluidos hasta el nivel adecuado para la aplicación tópica. Aplica sobre rostro limpio con la ayuda de un hisopo o un poco de algodón. Lo ideal para saber cómo incorporar tus productos, de acuerdo con las fundadoras de Chemist Confessions, es ir de las fórmulas más delgadas a las más espesas.Como el aceite de neem se puede encontrar en jabones, sueros, cremas humectantes o mascarillas, querrás aplicarlo en el orden adecuado de acuerdo al producto en el que se encuentre. En caso de aplicar el producto puro sobre el rostro y de percibir irritación puedes diluirlo con otro portador, como el aceite de almendras.Una manera muy práctica para saber que no tendrás reacciones alternas al neem, es aplicar un poco del producto sobre el brazo. Si después de 24 horas no presentas ningún enrojecimiento o inflamación, no tendría por qué causarlo en ninguna otra parte del cuerpo. Cada piel es diferente, por lo que no habrá cómo probarlo para saber si es ideal para ti. Consulta a un especialista para tratar casos específicos. El aceite de neem es un producto natural extraído de las semillas del árbol de neem, también conocido como margosa. Este aceite ha sido utilizado durante siglos en la medicina tradicional india debido a sus propiedades curativas y beneficios para la piel. El aceite de neem es conocido por sus propiedades antimicrobianas y antiinflamatorias, lo que lo convierte en un tratamiento eficaz para las manchas en la cara. Puede ayudar a eliminar las bacterias que causan el acné y reducir la inflamación de los brotes. Además, el aceite de neem es rico en antioxidantes, lo que ayuda a combatir los radicales libres y prevenir el envejecimiento prematuro de la piel. Esto puede ayudar a reducir las manchas y las marcas dejadas por el acné. Para utilizar el aceite de neem en el tratamiento de las manchas en la cara, puedes aplicarlo directamente sobre las zonas afectadas o mezclarlo con otros ingredientes naturales como el aceite de coco o el gel de aloe vera. Sin embargo, es importante tener en cuenta que el aceite de neem puede ser irritante para algunas personas, por lo que se recomienda hacer una prueba en una pequeña área de la piel antes de su uso regular. 2. Efectividad del aceite de neem en la reducción de manchas faciales Las manchas faciales son uno de los problemas más comunes que afectan a muchas personas. Existen diferentes tipos de manchas faciales, como las manchas de la edad, las manchas solares y las manchas causadas por acné o cicatrices. Muchas personas buscan soluciones efectivas para reducir y eliminar estas manchas, y una opción natural y popular es el aceite de neem. El aceite de neem es un aceite vegetal derivado del árbol de neem, originario de la India. Durante siglos, se ha utilizado en la medicina tradicional para tratar una amplia gama de afecciones de la piel, incluyendo las manchas faciales. El aceite de neem contiene propiedades antibacterianas, antifúngicas y antinflamatorias, lo que lo convierte en un tratamiento efectivo para las manchas faciales. El uso regular de aceite de neem en la piel puede ayudar a reducir la apariencia de las manchas faciales. El aceite tiene la capacidad de penetrar profundamente en la piel y eliminar las impurezas, como las células muertas y el exceso de aceite, que contribuyen a la formación de manchas. Además, el aceite de neem puede ayudar a equilibrar la producción de melanina, el pigmento responsable del color de la piel, lo que puede ayudar a aclarar las manchas faciales. Para utilizar el aceite de neem en la reducción de manchas faciales, se recomienda aplicar una pequeña cantidad en las áreas afectadas y masajear suavemente en movimientos circulares. También se puede mezclar con otros aceites portadores, como el aceite de almendras o de jojoba, para diluirlo y aumentar sus propiedades nutritivas. Es importante tener en cuenta que el aceite de neem puede ser fuerte y causar irritación en algunas personas, por lo que se recomienda hacer una prueba en una pequeña área de la piel antes de su uso regular. 3. Cómo utilizar correctamente el aceite de neem para tratar las manchas en la piel Las manchas en la piel son un problema común que afecta a muchas personas en todo el mundo. Afortunadamente, el aceite de neem puede ser una solución efectiva para tratar estas manchas de manera natural y segura. El aceite de neem es un aceite vegetal derivado de los frutos y semillas del árbol de neem. Contiene numerosos compuestos antiinflamatorios y antioxidantes que ayudan a reducir la hiperpigmentación y aclarar las manchas en la piel. Para utilizar correctamente el aceite de neem en el tratamiento de las manchas en la piel, es importante seguir estos pasos: Limpia tu piel: Antes de aplicar el aceite de neem, asegúrate de limpiar bien tu piel para eliminar cualquier suciedad o impurezas. Puedes utilizar un limpiador suave o agua tibia. Aplica el aceite de neem: Una vez que tu piel esté limpia y seca, toma una pequeña cantidad de aceite de neem y aplícala directamente sobre las manchas. Masajea suavemente con movimientos circulares hasta que el aceite se absorba completamente. Repite el proceso: Para obtener mejores resultados, repite este proceso dos veces al día, preferiblemente por la mañana y por la noche. Utiliza el aceite de neem regularmente durante varias semanas para notar una mejoría en las manchas de la piel. 4. Comparativa: aceite de neem vs. otros tratamientos para las manchas faciales Una de las preocupaciones más comunes relacionadas con la piel son las manchas faciales. Existen diversos tratamientos disponibles en el mercado, pero en esta comparativa nos enfocaremos en el aceite de neem y su efectividad en comparación con otros tratamientos. 1. Aceite de neem El aceite de neem es conocido por sus propiedades antibacterianas y antifúngicas, lo que lo hace útil en el tratamiento de las manchas faciales causadas por el acné y las infecciones cutáneas. Además, el neem también tiene propiedades antiinflamatorias, lo que ayuda a reducir la apariencia de las manchas y a prevenir su formación. Es importante destacar que el aceite de neem es natural y no contiene componentes químicos dañinos. 2. Otros tratamientos Productos químicos: Existen numerosos productos químicos disponibles en el mercado que prometen eliminar las manchas faciales. Sin embargo, muchos de ellos pueden contener ingredientes agresivos que pueden irritar la piel y empeorar el problema. Exfoliantes: Los exfoliantes son una opción popular para tratar las manchas